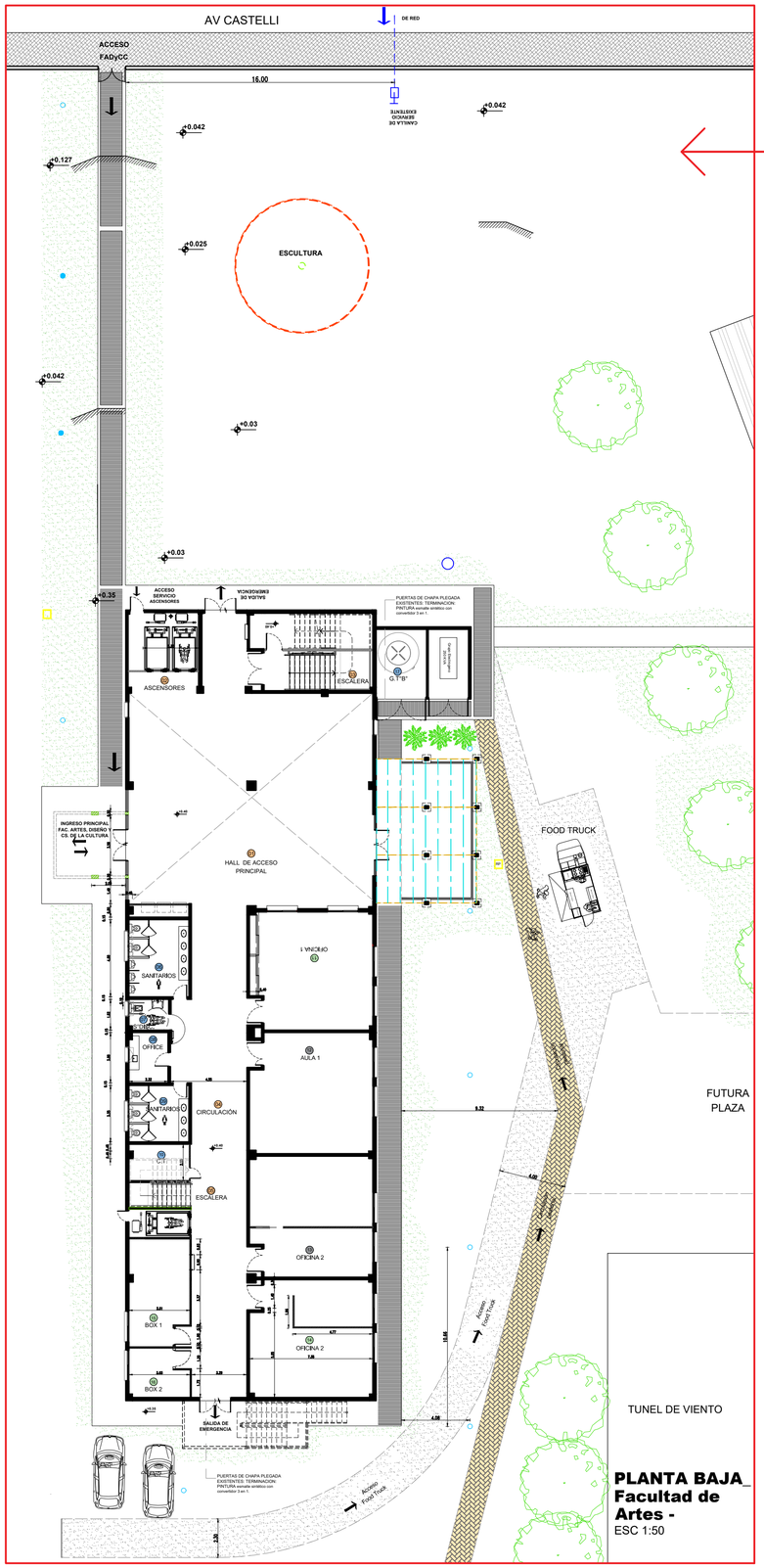

PLANTA BAJA_ Facultad de Artes -
ESC 1:50

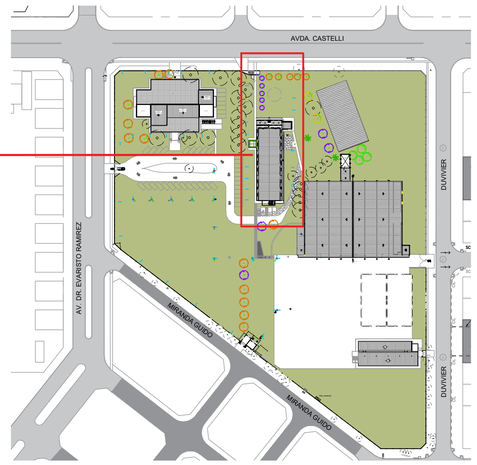

SECTOR A INTERVENIR_ Campus la Reforma -
ESC 1:200

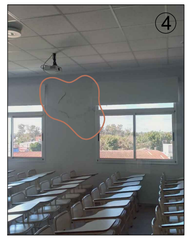

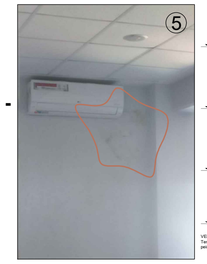

Sectores 2do piso_ Facultad de Artes -
ESC 1:50

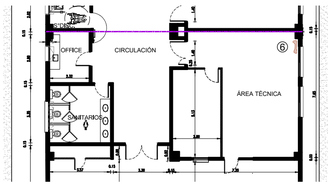

Sector 3er piso_ Facultad de Artes -
ESC 1:50

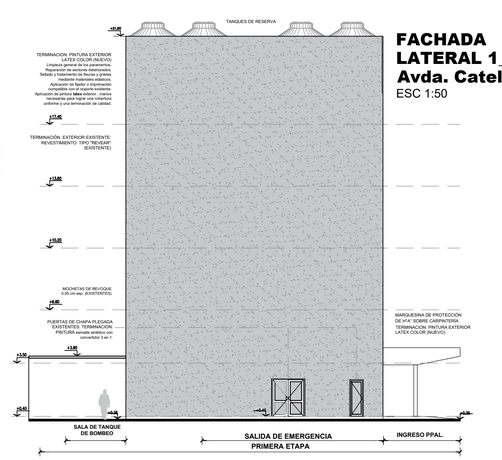

FACHADA LATERAL 1_ Avda. Catelli
ESC 1:50

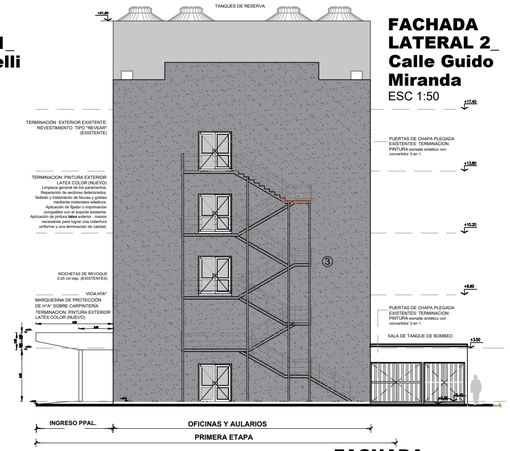

FACHADA LATERAL 2_ Calle Guido Miranda
ESC 1:50

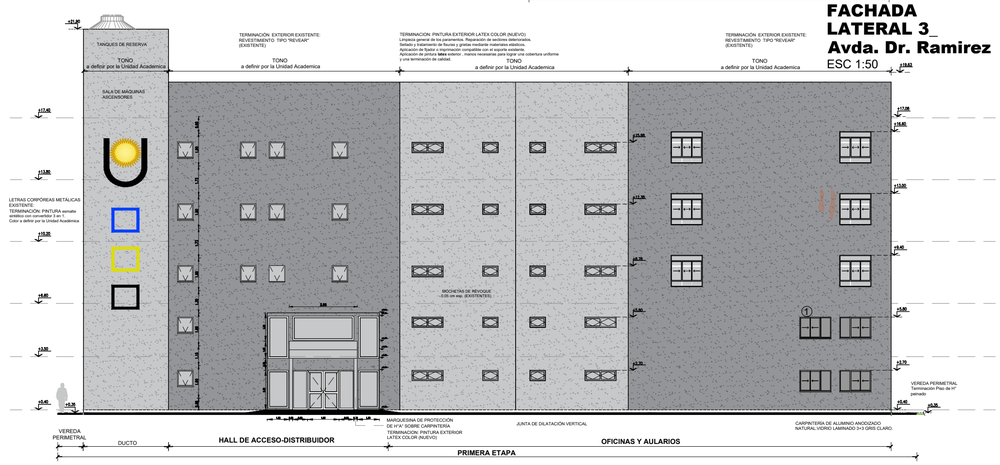

FACHADA LATERAL 3_ Avda. Dr. Ramirez
ESC 1:50

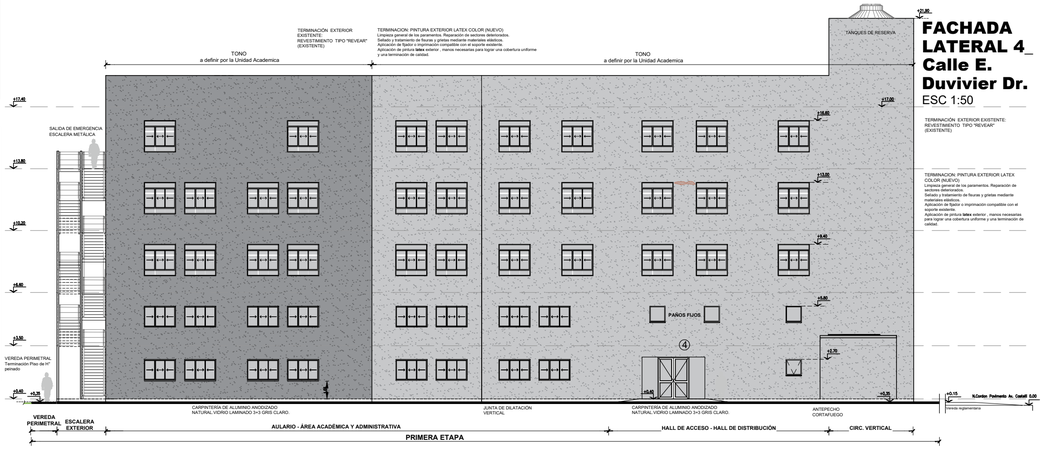

FACHADA LATERAL 4_ Calle E. Duvivier Dr.
ESC 1:50

Imágenes Exteriores de Fachadas del Edificio de Artes.

Imágenes Interiores de Patologías del Edificio de Artes.

Referencias:

- Referencia de Ubicación de Patologías.
- (1) Referencia de Ubicación de Patologías.

Todas las imágenes son indicativas - deberán verificarse en la visita de obra el estado de las patologías al momento de la fecha.
Los colores de los diferentes elementos y áreas a pintar serán definidos por las autoridades de la Unidad Académica.

UNIVERSIDAD NACIONAL DEL NORDESTE
DIRECCION GESTIÓN ESTUDI0S Y PROYECTOS

SUBSECRETARIO: Ing. Fabio Zeniquel	CAMPUS FADyCC - UNNE	PLANO N°
DIRECTOR / REVISÓ: Arq Gabriela Russo	PROYECTO: Reparación de Paredes Exteriores y Pintura Integral del Edificio Sede de la FADyCC	01
PROYECTO RELEVAMIENTO DIBUJO: Arq Ana lorena Orcola, Arq Ma. Fernanda Palomino	PLANO: UBICACIÓN - SECTORES INTERIORES - FACHADAS	ESCALAS: Varias
SE VERIFICARAN MEDIDAS EN OBRA		FECHA: Junio / 2026